



Monsieur André PAYMAL
Croix-Rouge Luxembourgeoise
44, Boulevard Joseph II
L-1840 LUXEMBOURG

Luxembourg, le **29 JAN. 2025**

Objet : Levée de contrainte archéologique suite à l'opération de diagnostic archéologique n° 2024-192 relative à la **Zone 1** du projet « CISP COLPACH - Croix-Rouge Luxembourgeoise », sis Ell, section D de Colpach-Bas, au lieu-dit « Uewerkoulbicherstrooss », parcelles cadastrales n° 82/1103 et 82/1104 (anciennement 82/991).

Conformément à l'article 6, dernier alinéa, de la loi du 25 février 2022 relative au patrimoine culturel

Référence INRA : 0703-C/23.4903

Monsieur Paymal,

J'ai l'honneur de vous informer que l'opération de diagnostic archéologique prescrite dans le cadre du projet mentionné en objet pour la zone 1 a été effectuée entre le 15 janvier 2025 et le 21 janvier 2025. Suite à l'évaluation des résultats préliminaires de cette opération par l'Institut national de recherches archéologiques le 21 janvier 2025, aucune opération archéologique supplémentaire ne doit être effectuée dans la zone 1. Conformément aux dispositions de l'article 6 de la loi du 25 février 2022 relative au patrimoine culturel, le terrain sondé du projet en question bénéficie d'une levée de contrainte archéologique (cf. plans en annexe).

Toutefois, comme seulement environ 10 % de l'ensemble du terrain a fait l'objet de cette opération de diagnostic archéologique, la présence d'éléments faisant partie du patrimoine archéologique ne peut pas être entièrement exclue. En cas de découverte fortuite d'éléments du patrimoine archéologique, il y a lieu d'appliquer les articles 16 et 17 de la loi du 25 février 2022 relative au patrimoine culturel.

Par ailleurs, veuillez noter que la présente levée de contrainte archéologique est uniquement valable pour les terrains dans de la zone 1 du projet « CISP COLPACH - Croix-Rouge Luxembourgeoise ». Ainsi, la **prescription ministérielle du 07 septembre 2023 reste valide : l'opération de diagnostic archéologique prescrite doit être effectuée sur les terrains de la Zone 2 (et d'éventuelles zones suivantes si existantes) du projet « CISP COLPACH - Croix-Rouge Luxembourgeoise ».**

En cas de modification du projet en question, notamment relative à la profondeur des travaux d'aménagements ou/et à la surface totale du projet (p.ex. si le projet s'étendait sur les terrains non-sondés dans le cadre de l'opération 2024-192), ce dernier doit être soumis à l'INRA pour une réévaluation.

Veillez agréer, Monsieur, l'expression de mes salutations distinguées.

A large, stylized handwritten signature in black ink, consisting of several loops and a long vertical stroke extending downwards.

Eric THILL
Ministre de la Culture

**Pièces jointes :
Copie à :**

**Plans de l'opération de diagnostic 2024-192 dans la zone 1 du projet
Administration communale d'Eil
Madame Fanny Arendt (Bureau Beissel & Ruppert)**

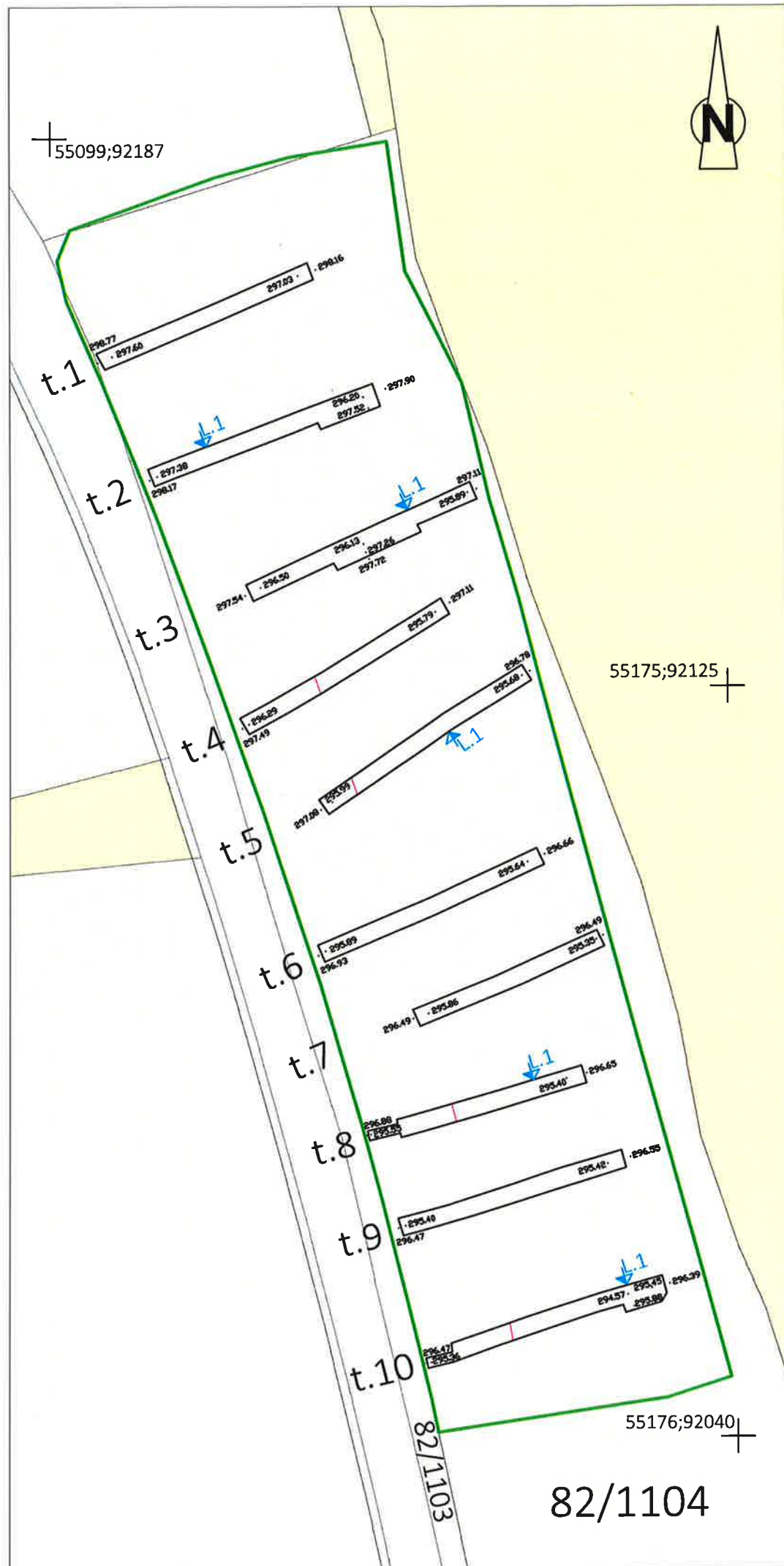

Légende

- Limites d'emprise
- Tranchées [t.x]
- Emplacement Log
- Réseaux techniques

15 m

COLPACH-BAS Uewerkoulbicherstrooss	
Opération de sondage archéologique	
N° INRA : 2024-192	Réf. INRA : 0703-C/23.4903
Plan CAD : Superposition au plan cadastral	
Échelle : 1/600 (A4)	Auteur : Yann Waerseggers
ID : 2024-192-CAD01.2	archeoDIAG
Date : 20/01/2025	

BASSE DE VIE:

RDC:
 3 conteneurs = salle repas
 3 conteneur = wc + lavabo + douche
 ETAGE:
 3 conteneurs = vestiaires
 2 conteneurs = salle de réunion
 wc direction

55099;92187



Légende

- Limites d'emprise
- Tranchées [t.x]
- Emplacement Log
- Réseaux techniques

15 m



COLPACH-BAS Uewerkoulbicherstrooss Opération de sondage archéologique	
N° INRA : 2024-192	Réf. INRA : 0703-C/23.4903
Plan CAD : Superposition au Projet d'aménagement	
Échelle : 1/600 (A4)	Auteur : Yann Waersegers
ID : 2024-192-CAD01.5	archeo@IAG
Date : 20/01/2025	



Légende

- Limites d'emprise
- Tranchées [t.x]
- ↙ Emplacement Log
- Réseaux techniques

15 m

COLPACH-BAS Uewerkoulbicherstrooss Opération de sondage archéologique	
N° INRA : 2024-192	Réf. INRA : 0703-C/23.4903
Plan CAD : Superposition à la vue aérienne	
Échelle : 1/600 (A4)	Auteur : Yann Waersegers
ID : 2024-192-CAD01.4	archeoDIAG
Date : 20/01/2025	

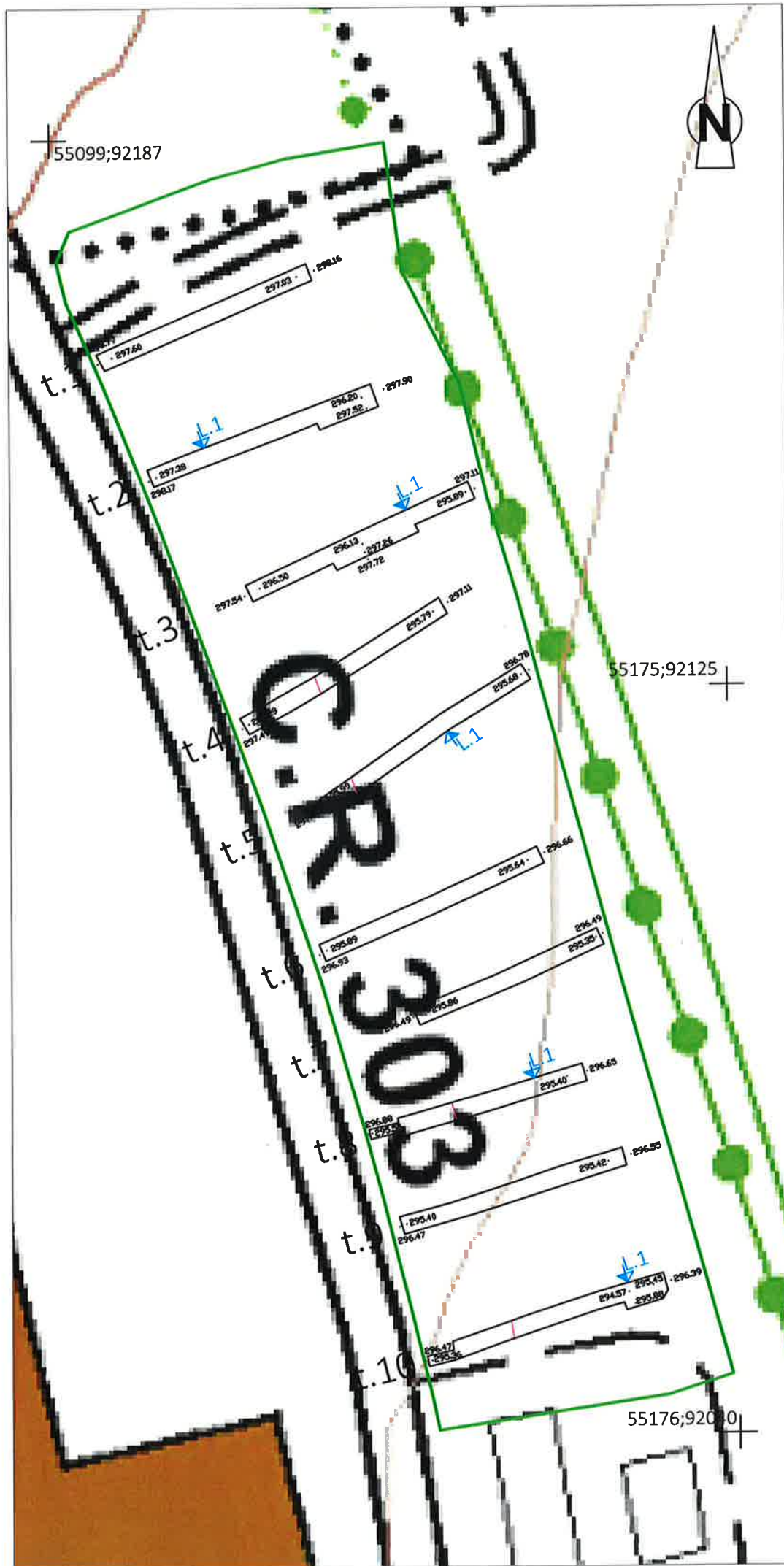

Légende

- Limites d'emprise
- Tranchées [t.x]
- ↙ L.x Emplacement Log
- Réseaux techniques

15 m

COLPACH-BAS Uewerkoulbicherstrooss Opération de sondage archéologique	
N° INRA : 2024-192	Réf. INRA : 0703-C/23.4903
Plan CAD : Superposition à la carte topographique	
Échelle : 1/600 (A4)	Auteur : Yann Waersegers
ID : 2024-192-CAD01.3	archeoDIAG
Date : 20/01/2025	